

**ОБЩЕСТВО С ОГРАНИЧЕННОЙ ОТВЕТСТВЕННОСТЬЮ
"КОНСТРУКТИВ"**

АССОЦИАЦИЯ ПРОЕКТИРОВЩИКОВ «СтройПроект» № СРО-П-170-16032012
Свидетельство №2645 от 15 июня 2016г.

**ДОКУМЕНТАЦИЯ ПО ПЛАНИРОВКЕ ТЕРРИТОРИИ
В ОТНОШЕНИИ ЗЕМЕЛЬНОГО УЧАСТКА С КАДАСТРОВЫМ НОМЕРОМ
36:04:0102051:152 ПЛОЩАДЬЮ 69 689 КВ. М В 30 М ПО НАПРАВЛЕНИЮ НА СЕВЕР
ОТ ЖИЛОГО ДОМА, РАСПОЛОЖЕННОГО ПО АДРЕСУ:
ВОРОНЕЖСКАЯ ОБЛАСТЬ, Г. БОРИСОГЛЕБСК, УЛ. ЛАЗОРЕВАЯ, 9,
ДЛЯ ИНДИВИДУАЛЬНОЙ ЖИЛОЙ ЗАСТРОЙКИ**

ПРОЕКТ МЕЖЕВАНИЯ ТЕРРИТОРИИ

ОСНОВНАЯ ЧАСТЬ

27070022 - ПМТ

ТОМ 3

**ОБЩЕСТВО С ОГРАНИЧЕННОЙ ОТВЕТСТВЕННОСТЬЮ
"КОНСТРУКТИВ"**

АССОЦИАЦИЯ ПРОЕКТИРОВЩИКОВ «СтройПроект» № СРО-П-170-16032012
Свидетельство №2645 от 15 июня 2016г.

**ДОКУМЕНТАЦИЯ ПО ПЛАНИРОВКЕ ТЕРРИТОРИИ
В ОТНОШЕНИИ ЗЕМЕЛЬНОГО УЧАСТКА С КАДАСТРОВЫМ НОМЕРОМ
36:04:0102051:152 ПЛОЩАДЬЮ 69 689 КВ. М В 30 М ПО НАПРАВЛЕНИЮ НА СЕВЕР
ОТ ЖИЛОГО ДОМА, РАСПОЛОЖЕННОГО ПО АДРЕСУ:
ВОРОНЕЖСКАЯ ОБЛАСТЬ, Г. БОРИСОГЛЕБСК, УЛ. ЛАЗОРЕВАЯ, 9,
ДЛЯ ИНДИВИДУАЛЬНОЙ ЖИЛОЙ ЗАСТРОЙКИ**

ПРОЕКТ МЕЖЕВАНИЯ ТЕРРИТОРИИ

ОСНОВНАЯ ЧАСТЬ

27070022 - ПМТ

ТОМ 3

Генеральный директор
ООО «Конструктив»





В. А. Козлов

2022

Взам. инв. №	
Подпись и дата	
Инв. № подл.	

СОДЕРЖАНИЕ

1. Раздел 1. Текстовая часть	5
1.1. Общие сведения.....	5
1.2. Анализ существующего положения	5
1.3. Проектное решение	6
1.4. Проектные предложения по формированию земельных участков	6
Таблица 1	8
Перечень и сведения о площади образуемых земельных участков, способы образования земельных участков, в том числе сведения об отнесении к территориям общего пользования	8
Таблица 2.....	16
Перечень координат характерных точек образуемых земельных участков, вид разрешенного использования образуемых земельных участков	16
Таблица 3.....	32
Сведения о границах территории, применительно к которой осуществляется подготовка проекта межевания территории	32
Раздел 2. Графическая часть	33
2.1. Чертеж межевания территории. М 1:500	33

Инв. № подл.	Подпись и дата						Взам. инв. №			
							27070022 – ПМТ-С			
	Изм.	Кол.уч	Лист	№док	Подп.	Дата				
	Разработал	Суховерхова			07.2022	Содержание	Стадия	Лист	Листов	
	Проверил	Козлов			07.2022		ППТ	1	1	
							ООО «КОНСТРУКТИВ»			
Н. контр.	Березина			07.2022						
ГИП	Козлова			07.2022						

Состав документации по планировке территории

№ тома	Обозначение	Наименование	Примечан ие
-----------	-------------	--------------	----------------

Проект планировки территории

1	27070022 - ППТ	Том 1. Проект планировки территории. Основная часть.	
2	27070022 - ППТ	Том 2. Проект планировки территории. Материалы по обоснованию.	

Проект межевания территории

3	27070022 - ПМТ	Том 3. Проект межевания территории. Основная часть.	
4	27070022 - ПМТ	Том 4. Проект межевания территории. Материалы по обоснованию.	

Взам. инв. №	Подпись и дата									
Инв. № подл.								27070022-ПМТ		
		Изм.	Кол.уч	Лист	Недок	Подп.	Дата			
		Разработал	Козлова				07.2022			
							Состав документации			
							Стадия	Лист	Листов	
							ППТ	1	1	
							ООО «КОНСТРУКТИВ»			

1. Раздел 1. Текстовая часть

1.1. Общие сведения

Проект межевания территории в отношении земельного участка с кадастровым номером 36:04:0102051:152 площадью 69 689 кв. м в 30 м по направлению на север от жилого дома, расположенного по адресу: Воронежская область, г. Борисоглебск, ул. Лазоревая, 9, для индивидуальной жилой застройки, разработан на основании задания заказчика, с соблюдением технических условий и требований государственных стандартов, соответствующих норм и правил в области градостроительства, на основе проекта планировки территории.





Работы выполнены в системе координат МСК-36, установленной для ведения Единого государственного реестра недвижимости на территории Воронежской области.

Проект межевания территории разработан в целях определения планируемого размещения объектов капитального строительства: жилой застройки, общественно-деловой и улично-дорожной сети квартала; определения местоположения границ образуемых земельных участков.

1.2. Анализ существующего положения

Территория межевания расположена на территории города Борисоглебск Воронежской области. Площадь территории составляет 6,9689 га.

Проектируемая территория расположена на землях населенных пунктов в границах земельного участка с кадастровым номером 36:04:0102051:152.

Взам. инв. №	Борисоглебск Воронежской области. Площадь территории составляет 6,9689 га.							
	Проектируемая территория расположена на землях населенных пунктов в границах земельного участка с кадастровым номером 36:04:0102051:152.							
Подпись и дата								
	27070022-ПМТ-ТЧ							
Инв. № подл.	Изм.	Кол.уч	Лист	№док	Подп.	Дата		
	Разработал		Суховерхова			07.2022		
	Проверил		Козлов			07.2022		
	Н. контр.		Березина			07.2022		
	ГИП		Козлова			07.2022		
Текстовая часть						Стадия	Лист	Листов
						ППТ	1	29
						ООО «КОНСТРУКТИВ»		

В настоящее время планируемая территория в основном свободна от застройки.

На планируемой территории отсутствуют особо охраняемые природные территории, запасы полезных ископаемых и объекты историко-культурного наследия.

В соответствии с Генеральным планом Борисоглебского городского округа планируемая территория – площадка №5в.

В соответствии с Правилами землепользования и застройки Борисоглебского городского округа планируемая территория расположена в зоне Ж-3/1/68.

Проект межевания территории разработан с учетом отчетной документации по результатам инженерно-геодезических изысканий, выполненных ООО «Конструктив» в 2021 году.

1.3. Проектное решение

Формирование земельных участков выполнено с учетом существующей градостроительной ситуации, границ земельных участков, предоставленных физическим и юридическим лицам под различные виды деятельности, фактического использования территории.

В соответствии с планировочными решениями определено местоположение границ образуемых земельных участков.

Проектом предлагается образовать 85 земельных участков (:152:3У1 - :152:3У85) путем раздела земельного участка, с кадастровым номером 36:04:0102051:152.

1.4. Проектные предложения по формированию земельных участков

Реализация проекта планировки в отношении земельного участка с кадастровым номером 36:04:0102051:152 предусматривается в один этап.

Для исходного земельного участка с кадастровым номером

Инв. № подл.							Лист
Изм.	Кол.уч	Лист	Недок	Подп.	Дата	27070022-ПМТ-ТЧ	
Подпись и дата							
Взам. инв. №							

Проектом предлагается образовать 85 земельных участков (:152:3У1 - :152:3У85) путем раздела земельного участка, с кадастровым номером 36:04:0102051:152.

1.4. Проектные предложения по формированию земельных участков

Реализация проекта планировки в отношении земельного участка с кадастровым номером 36:04:0102051:152 предусматривается в один этап.

Для исходного земельного участка с кадастровым номером

36:04:0102051:152, в измененных в результате раздела границах вид разрешенного использования может быть установлен из основных видов разрешенного использования для территориальной зоны Ж-3/1/68: улично-дорожная сеть; благоустройство территории.

Минимальные и максимальные размеры земельных участков для данных видов разрешенного использования градостроительным регламентом не подлежит установлению.

Для образуемых 82 земельных участков :152:ЗУ1 - :152:ЗУ82 проектом установлен вид разрешенного использования - для индивидуального жилищного строительства, полностью соответствуют установленным параметрам размеров земельных участков:

минимальный размер земельного участка - 420 кв. м.;

максимальный размер земельного участка – 763,8 кв. м.

Для образуемых 2 земельных участков :152:ЗУ83 - :152:ЗУ84 проектом установлен вид разрешенного использования - для общественно-деловой застройки.

Разрешенное использование земельных участков, входящих в состав функциональных зон, определено согласно классификатору видов разрешенного использования земельных участков, утвержденного Приказом Федеральной службы государственной регистрации, кадастра и картографии от 10.11.2020 № П/0412.

Инв. № подл.	Подпись и дата	Взам. инв. №							Лист	
Изм.	Кол.уч	Лист	Недок	Подп.	Дата	27070022-ПМТ-ТЧ				3

Таблица 1

**Перечень и сведения о площади образуемых земельных участков,
способы образования земельных участков, в том числе сведения об
отнесении к территориям общего пользования**

№ п/п	Кадастровый номер существующего земельного участка	Условный номер образуемого земельного участка	Площадь образуемого земельного участка, кв.м	Способ образования земельного участка	Категория земель	Сведения об отнесении (неотнесении) образуемых земельных участков к территории общего пользования
1	2	3	4	5	6	7
1	36:04:0102051:152	:152	21005,8	Образование путем раздела	Земли населенных пунктов	Частная собственность
2	36:04:0102051:152	:152:3У1	424	Образование путем раздела	Земли населенных пунктов	Частная собственность
3	36:04:0102051:152	:152:3У2	424	Образование путем раздела	Земли населенных пунктов	Частная собственность
4	36:04:0102051:152	:152:3У3	424	Образование путем раздела	Земли населенных пунктов	Частная собственность
5	36:04:0102051:152	:152:3У4	424	Образование путем раздела	Земли населенных пунктов	Частная собственность
6	36:04:0102051:152	:152:3У5	424	Образование путем раздела	Земли населенных пунктов	Частная собственность

Инв. № подл.	Подпись и дата	Взам. инв. №

Изм.	Кол.уч	Лист	Недок	Подп.	Дата	27070022-ПМТ-ТЧ	Лист
							4

7	36:04:0102051 :152	:152:3У6	424	Образование путем раздела	Земли населен ных пунктов	Частная собственность
8	36:04:0102051 :152	:152:3У7	424	Образование путем раздела	Земли населен ных пунктов	Частная собственность
9	36:04:0102051 :152	:152:3У8	424	Образование путем раздела	Земли населен ных пунктов	Частная собственность
10	36:04:0102051 :152	:152:3У9	424	Образование путем раздела	Земли населен ных пунктов	Частная собственность
11	36:04:0102051 :152	:152:3У10	424	Образование путем раздела	Земли населен ных пунктов	Частная собственность
12	36:04:0102051 :152	:152:3У11	424	Образование путем раздела	Земли населен ных пунктов	Частная собственность
13	36:04:0102051 :152	:152:3У12	424	Образование путем раздела	Земли населен ных пунктов	Частная собственность
14	36:04:0102051 :152	:152:3У13	424	Образование путем раздела	Земли населен ных пунктов	Частная собственность
15	36:04:0102051 :152	:152:3У14	424	Образование путем раздела	Земли населен ных пунктов	Частная собственность
16	36:04:0102051 :152	:152:3У15	424	Образование путем раздела	Земли населен ных пунктов	Частная собственность
17	36:04:0102051 :152	:152:3У16	424	Образование путем раздела	Земли населен ных пунктов	Частная собственность

Взам. инв. №	
Подпись и дата	
Инв. № подл.	

						27070022-ПМТ-ТЧ	Лист
							5
Изм.	Кол.уч	Лист	Недок	Подп.	Дата		

18	36:04:0102051 :152	:152:3У17	424	Образование путем раздела	Земли населен ных пунктов	Частная собственность
19	36:04:0102051 :152	:152:3У18	424	Образование путем раздела	Земли населен ных пунктов	Частная собственность
20	36:04:0102051 :152	:152:3У19	424	Образование путем раздела	Земли населен ных пунктов	Частная собственность
21	36:04:0102051 :152	:152:3У20	424	Образование путем раздела	Земли населен ных пунктов	Частная собственность
22	36:04:0102051 :152	:152:3У21	424	Образование путем раздела	Земли населен ных пунктов	Частная собственность
23	36:04:0102051 :152	:152:3У22	424	Образование путем раздела	Земли населен ных пунктов	Частная собственность
24	36:04:0102051 :152	:152:3У23	424	Образование путем раздела	Земли населен ных пунктов	Частная собственность
25	36:04:0102051 :152	:152:3У24	424	Образование путем раздела	Земли населен ных пунктов	Частная собственность
26	36:04:0102051 :152	:152:3У25	424	Образование путем раздела	Земли населен ных пунктов	Частная собственность
27	36:04:0102051 :152	:152:3У26	424	Образование путем раздела	Земли населен ных пунктов	Частная собственность
28	36:04:0102051 :152	:152:3У27	424	Образование путем раздела	Земли населен ных пунктов	Частная собственность

Взам. инв. №	
Подпись и дата	
Инв. № подл.	

Изм.	Кол.уч	Лист	Недок	Подп.	Дата

27070022-ПМТ-ТЧ

Лист

6

29	36:04:0102051 :152	:152:3У28	424	Образование путем раздела	Земли населен ных пунктов	Частная собственность
30	36:04:0102051 :152	:152:3У29	424	Образование путем раздела	Земли населен ных пунктов	Частная собственность
31	36:04:0102051 :152	:152:3У30	424	Образование путем раздела	Земли населен ных пунктов	Частная собственность
32	36:04:0102051 :152	:152:3У31	424	Образование путем раздела	Земли населен ных пунктов	Частная собственность
33	36:04:0102051 :152	:152:3У32	424	Образование путем раздела	Земли населен ных пунктов	Частная собственность
34	36:04:0102051 :152	:152:3У33	424	Образование путем раздела	Земли населен ных пунктов	Частная собственность
35	36:04:0102051 :152	:152:3У34	424	Образование путем раздела	Земли населен ных пунктов	Частная собственность
36	36:04:0102051 :152	:152:3У35	424	Образование путем раздела	Земли населен ных пунктов	Частная собственность
37	36:04:0102051 :152	:152:3У36	424	Образование путем раздела	Земли населен ных пунктов	Частная собственность
38	36:04:0102051 :152	:152:3У37	424	Образование путем раздела	Земли населен ных пунктов	Частная собственность
39	36:04:0102051 :152	:152:3У38	424	Образование путем раздела	Земли населен ных пунктов	Частная собственность

Взам. инв. №	
Подпись и дата	
Инв. № подл.	

Изм.	Кол.уч	Лист	Недок	Подп.	Дата

27070022-ПМТ-ТЧ

Лист

7

40	36:04:0102051 :152	:152:3У39	424	Образование путем раздела	Земли населен ных пунктов	Частная собственность
41	36:04:0102051 :152	:152:3У40	424	Образование путем раздела	Земли населен ных пунктов	Частная собственность
42	36:04:0102051 :152	:152:3У41	424	Образование путем раздела	Земли населен ных пунктов	Частная собственность
43	36:04:0102051 :152	:152:3У42	424	Образование путем раздела	Земли населен ных пунктов	Частная собственность
44	36:04:0102051 :152	:152:3У43	424	Образование путем раздела	Земли населен ных пунктов	Частная собственность
45	36:04:0102051 :152	:152:3У44	424	Образование путем раздела	Земли населен ных пунктов	Частная собственность
46	36:04:0102051 :152	:152:3У45	424	Образование путем раздела	Земли населен ных пунктов	Частная собственность
47	36:04:0102051 :152	:152:3У46	424	Образование путем раздела	Земли населен ных пунктов	Частная собственность
48	36:04:0102051 :152	:152:3У47	424	Образование путем раздела	Земли населен ных пунктов	Частная собственность
49	36:04:0102051 :152	:152:3У48	424	Образование путем раздела	Земли населен ных пунктов	Частная собственность
50	36:04:0102051 :152	:152:3У49	424	Образование путем раздела	Земли населен ных пунктов	Частная собственность

Взам. инв. №	
Подпись и дата	
Инв. № подл.	

Изм.	Кол.уч	Лист	Недок	Подп.	Дата

27070022-ПМТ-ТЧ

Лист

8

Инв. № подл.	Подпись и дата	Взам. инв. №

Лист
9

62	36:04:0102051 :152	:152:3У61	424	Образование путем раздела	Земли населен ных пунктов	Частная собственность
63	36:04:0102051 :152	:152:3У62	424	Образование путем раздела	Земли населен ных пунктов	Частная собственность
64	36:04:0102051 :152	:152:3У63	424	Образование путем раздела	Земли населен ных пунктов	Частная собственность
65	36:04:0102051 :152	:152:3У64	614,2	Образование путем раздела	Земли населен ных пунктов	Частная собственность
66	36:04:0102051 :152	:152:3У65	592,7	Образование путем раздела	Земли населен ных пунктов	Частная собственность
67	36:04:0102051 :152	:152:3У66	571,2	Образование путем раздела	Земли населен ных пунктов	Частная собственность
68	36:04:0102051 :152	:152:3У67	549,7	Образование путем раздела	Земли населен ных пунктов	Частная собственность
69	36:04:0102051 :152	:152:3У68	528,3	Образование путем раздела	Земли населен ных пунктов	Частная собственность
70	36:04:0102051 :152	:152:3У69	506,8	Образование путем раздела	Земли населен ных пунктов	Частная собственность
71	36:04:0102051 :152	:152:3У70	485,5	Образование путем раздела	Земли населен ных пунктов	Частная собственность
72	36:04:0102051 :152	:152:3У71	463,8	Образование путем раздела	Земли населен ных пунктов	Частная собственность

Взам. инв. №	
Подпись и дата	
Инв. № подл.	

Изм.	Кол.уч	Лист	Недок	Подп.	Дата

27070022-ПМТ-ТЧ

Лист

10

73	36:04:0102051 :152	:152:3У72	442,1	Образование путем раздела	Земли населен ных пунктов	Частная собственность
74	36:04:0102051 :152	:152:3У73	427,3	Образование путем раздела	Земли населен ных пунктов	Частная собственность
75	36:04:0102051 :152	:152:3У74	440,7	Образование путем раздела	Земли населен ных пунктов	Частная собственность
76	36:04:0102051 :152	:152:3У75	454,0	Образование путем раздела	Земли населен ных пунктов	Частная собственность
77	36:04:0102051 :152	:152:3У76	467,4	Образование путем раздела	Земли населен ных пунктов	Частная собственность
78	36:04:0102051 :152	:152:3У77	481,5	Образование путем раздела	Земли населен ных пунктов	Частная собственность
79	36:04:0102051 :152	:152:3У78	499,6	Образование путем раздела	Земли населен ных пунктов	Частная собственность
80	36:04:0102051 :152	:152:3У79	515,7	Образование путем раздела	Земли населен ных пунктов	Частная собственность
81	36:04:0102051 :152	:152:3У80	763,8	Образование путем раздела	Земли населен ных пунктов	Частная собственность
82	36:04:0102051 :152	:152:3У81	420,0	Образование путем раздела	Земли населен ных пунктов	Частная собственность
83	36:04:0102051 :152	:152:3У82	420,0	Образование путем раздела	Земли населен ных пунктов	Частная собственность

Взам. инв. №	
Подпись и дата	
Инв. № подл.	

Изм.	Кол.уч	Лист	Недок	Подп.	Дата

27070022-ПМТ-ТЧ

Лист

11

84	36:04:0102051 :152	:152:3У83	4181,5	Образование путем раздела	Земли населен ных пунктов	Частная собственность
85	36:04:0102051 :152	:152:3У84	4426,2	Образование путем раздела	Земли населен ных пунктов	Частная собственность
86	36:04:0102051 :152	:152:3У85	3717,9	Образование путем раздела	Земли населен ных пунктов	Частная собственность
ИТОГО			69689			

Таблица 2

Перечень координат характерных точек образуемых земельных участков, вид разрешенного использования образуемых земельных участков

№ п/ п	Условны й номер образуем ого земельно го участка	Площадь образуем ого земельно го участка, кв.м	Вид разрешенного использования образуемого земельного участка (код)	Номер а харак терн ых точек	Перечень координат	
					X	У
1	2	3	4	5	6	7
1	:152:3У1	424	Для индивидуально го жилищного строительства (2.1)	1	480942.88	2294013.02
				134	480962.82	2294011.49
				135	480964.45	2294032.63
				144	480944.51	2294034.16
				1	480942.88	2294013.02
	:152:3У2	424	Для индивидуально го жилищного строительства (2.1)	144	480944.51	2294034.16
				135	480964.45	2294032.63
				136	480966.07	2294053.76
				145	480946.13	2294055.30
				144	480944.51	2294034.16
	:152:3У3	424	Для	145	480946.13	2294055.30

Взам. инв. №	
Подпись и дата	
Инв. № подл.	

			индивидуально го жилищного строительства (2.1)	136	480966.07	2294053.76
				137	480967.70	2294074.90
				146	480947.76	2294076.44
				145	480946.13	2294055.30
	:152:3У4	424	Для индивидуально го жилищного строительства (2.1)	146	480947.76	2294076.44
				137	480967.70	2294074.90
				138	480969.33	2294096.04
				147	480949.39	2294097.57
				146	480947.76	2294076.44
	:152:3У5	424	Для индивидуально го жилищного строительства (2.1)	147	480949.39	2294097.57
				138	480969.33	2294096.04
				139	480970.95	2294117.18
				148	480951.01	2294118.71
				147	480949.39	2294097.57
	:152:3У6	424	Для индивидуально го жилищного строительства (2.1)	148	480951.01	2294118.71
				139	480970.95	2294117.18
				140	480972.58	2294138.31
				149	480952.64	2294139.85
				148	480951.01	2294118.71
	:152:3У7	424	Для индивидуально го жилищного строительства (2.1)	149	480952.64	2294139.85
				140	480972.58	2294138.31
				141	480974.21	2294159.45
				150	480954.27	2294160.99
				149	480952.64	2294139.85
	:152:3У8	424	Для индивидуально го жилищного строительства (2.1)	150	480954.27	2294160.99
				141	480974.21	2294159.45
				142	480975.83	2294180.59
				151	480955.89	2294182.12
				150	480954.27	2294160.99
	:152:3У9	424	Для индивидуально го жилищного строительства (2.1)	151	480955.89	2294182.12
				142	480975.83	2294180.59
				143	480977.46	2294201.73
				2	480957.54	2294203.26
				151	480955.89	2294182.12
	:152:3У10	424	Для индивидуально го жилищного строительства (2.1)	4	480982.76	2294009.95
				126	480984.39	2294031.09
				135	480964.45	2294032.63
				134	480962.82	2294011.49
				4	480982.76	2294009.95
	:152:3У11	424	Для индивидуально го жилищного строительства	126	480984.39	2294031.09
				127	480986.01	2294052.23
				136	480966.07	2294053.76
				135	480964.45	2294032.63

Взам. инв. №	
Подпись и дата	
Инв. № подл.	

Изм.	Кол.уч	Лист	Недок	Подп.	Дата

27070022-ПМТ-ТЧ

Лист

13

			(2.1)	126	480984.39	2294031.09
	:152:3У12	424	Для индивидуально го жилищного строительства (2.1)	127	480986.01	2294052.23
				128	480987.64	2294073.37
				137	480967.70	2294074.90
				136	480966.07	2294053.76
				127	480986.01	2294052.23
	:152:3У13	424	Для индивидуально го жилищного строительства (2.1)	128	480987.64	2294073.37
				129	480989.27	2294094.50
				138	480969.33	2294096.04
				137	480967.70	2294074.90
				128	480987.64	2294073.37
	:152:3У14	424	Для индивидуально го жилищного строительства (2.1)	129	480989.27	2294094.50
				130	480990.90	2294115.64
				139	480970.95	2294117.18
				138	480969.33	2294096.04
				129	480989.27	2294094.50
	:152:3У15	424	Для индивидуально го жилищного строительства (2.1)	130	480990.90	2294115.64
				131	480992.52	2294136.78
				140	480972.58	2294138.31
				139	480970.95	2294117.18
				130	480990.90	2294115.64
	:152:3У16	424	Для индивидуально го жилищного строительства (2.1)	131	480992.52	2294136.78
				132	480994.15	2294157.92
				141	480974.21	2294159.45
				140	480972.58	2294138.31
				131	480992.52	2294136.78
	:152:3У17	424	Для индивидуально го жилищного строительства (2.1)	132	480994.15	2294157.92
				133	480995.78	2294179.05
				142	480975.83	2294180.59
				141	480974.21	2294159.45
				132	480994.15	2294157.92
	:152:3У18	424	Для индивидуально го жилищного строительства (2.1)	133	480995.78	2294179.05
				3	480997.40	2294200.19
				143	480977.46	2294201.73
				142	480975.83	2294180.59
				133	480995.78	2294179.05
	:152:3У19	424	Для индивидуально го жилищного строительства (2.1)	5	480997.42	2294008.83
				108	481017.36	2294007.29
				109	481018.98	2294028.43
				118	480999.04	2294029.96
				5	480997.42	2294008.83
	:152:3У20	424	Для индивидуально	118	480999.04	2294029.96
				109	481018.98	2294028.43

Взам. инв. №	
Подпись и дата	
Инв. № подл.	

Изм.	Кол.уч	Лист	Недок	Подп.	Дата	27070022-ПМТ-ТЧ	Лист
							14

			го жилищного строительства (2.1)	110	481020.61	2294049.57
				119	481000.67	2294051.10
				118	480999.04	2294029.96
	:152:3У21	424	Для индивидуально го жилищного строительства (2.1)	119	481000.67	2294051.10
				110	481020.61	2294049.57
				111	481022.24	2294070.70
				120	481002.30	2294072.24
				119	481000.67	2294051.10
	:152:3У22	424	Для индивидуально го жилищного строительства (2.1)	120	481002.30	2294072.24
				111	481022.24	2294070.70
				112	481023.87	2294091.84
				121	481003.92	2294093.38
				120	481002.30	2294072.24
	:152:3У23	424	Для индивидуально го жилищного строительства (2.1)	121	481003.92	2294093.38
				112	481023.87	2294091.84
				113	481025.49	2294112.98
				122	481005.55	2294114.51
				121	481003.92	2294093.38
	:152:3У24	424	Для индивидуально го жилищного строительства (2.1)	122	481005.55	2294114.51
				113	481025.49	2294112.98
				114	481027.12	2294134.12
				123	481007.18	2294135.65
				122	481005.55	2294114.51
	:152:3У25	424	Для индивидуально го жилищного строительства (2.1)	123	481007.18	2294135.65
				114	481027.12	2294134.12
				115	481028.75	2294155.25
				124	481008.81	2294156.79
				123	481007.18	2294135.65
	:152:3У26	424	Для индивидуально го жилищного строительства (2.1)	124	481008.81	2294156.79
				115	481028.75	2294155.25
				116	481030.37	2294176.39
				125	481010.43	2294177.93
				124	481008.81	2294156.79
	:152:3У27	424	Для индивидуально го жилищного строительства (2.1)	125	481010.43	2294177.93
				116	481030.37	2294176.39
				117	481032.00	2294197.53
				6	481012.06	2294199.06
				125	481010.43	2294177.93
	:152:3У28	424	Для индивидуально го жилищного строительства (2.1)	8	481037.30	2294005.76
				100	481038.93	2294026.89
				109	481017.36	2294007.29
				108	481018.98	2294028.43
				8	481037.30	2294005.76

Изм.	Кол.уч	Лист	Недок	Подп.	Дата
Индв. № подл.	Подпись и дата	Взам. инв. №			

27070022-ПМТ-ТЧ

Лист

15

	:152:3У29	424	Для индивидуально го жилищного строительства (2.1)	100	481038.93	2294026.89
				101	481040.55	2294048.03
				110	481020.61	2294049.57
				109	481017.36	2294007.29
				100	481038.93	2294026.89
	:152:3У30	424	Для индивидуально го жилищного строительства (2.1)	101	481040.55	2294048.03
				102	481042.18	2294069.17
				111	481022.24	2294070.70
				110	481020.61	2294049.57
				101	481040.55	2294048.03
	:152:3У31	424	Для индивидуально го жилищного строительства (2.1)	102	481042.18	2294069.17
				103	481043.81	2294090.31
				112	481023.87	2294091.84
				111	481022.24	2294070.70
				102	481042.18	2294069.17
	:152:3У32	424	Для индивидуально го жилищного строительства (2.1)	103	481043.81	2294090.31
				104	481045.43	2294111.44
				113	481025.49	2294112.98
				112	481023.87	2294091.84
				103	481043.81	2294090.31
	:152:3У33	424	Для индивидуально го жилищного строительства (2.1)	104	481045.43	2294111.44
				105	481047.06	2294132.58
				114	481027.12	2294134.12
				113	481025.49	2294112.98
				104	481045.43	2294111.44
	:152:3У34	424	Для индивидуально го жилищного строительства (2.1)	105	481047.06	2294132.58
				106	481048.69	2294153.72
				115	481028.75	2294155.25
				114	481027.12	2294134.12
				105	481047.06	2294132.58
	:152:3У35	424	Для индивидуально го жилищного строительства (2.1)	106	481048.69	2294153.72
				107	481050.31	2294174.86
				116	481030.37	2294176.39
				115	481028.75	2294155.25
				106	481048.69	2294153.72
	:152:3У36	424	Для индивидуально го жилищного строительства (2.1)	107	481050.31	2294174.86
				7	481051.94	2294195.99
				117	481032.00	2294197.53
				116	481030.37	2294176.39
				107	481050.31	2294174.86
	:152:3У37	424	Для индивидуально го жилищного	9	481051.96	2294004.63
				82	481071.90	2294003.09
				83	481073.52	2294024.23

Взам. инв. №	
Подпись и дата	
Инв. № подл.	

Изм.	Кол.уч	Лист	Недок	Подп.	Дата

27070022-ПМТ-ТЧ

Лист

16

			строительства (2.1)	92	481053.58	2294025.77
				9	481051.96	2294004.63
	:152:3У38	424	Для индивидуально го жилищного строительства (2.1)	92	481053.58	2294025.77
				83	481073.52	2294024.23
				84	481075.15	2294045.37
				93	481055.21	2294046.90
				92	481053.58	2294025.77
	:152:3У39	424	Для индивидуально го жилищного строительства (2.1)	93	481055.21	2294046.90
				84	481075.15	2294045.37
				85	481076.78	2294066.51
				94	481056.84	2294068.04
				93	481055.21	2294046.90
	:152:3У40	424	Для индивидуально го жилищного строительства (2.1)	94	481056.84	2294068.04
				85	481076.78	2294066.51
				86	481078.40	2294087.64
				95	481058.46	2294089.18
				94	481056.84	2294068.04
	:152:3У41	424	Для индивидуально го жилищного строительства (2.1)	95	481058.46	2294089.18
				86	481078.40	2294087.64
				87	481080.03	2294108.78
				96	481060.09	2294110.32
				95	481058.46	2294089.18
	:152:3У42	424	Для индивидуально го жилищного строительства (2.1)	96	481060.09	2294110.32
				87	481080.03	2294108.78
				88	481081.66	2294129.92
				97	481061.72	2294131.45
				96	481060.09	2294110.32
	:152:3У43	424	Для индивидуально го жилищного строительства (2.1)	97	481061.72	2294131.45
				88	481081.66	2294129.92
				89	481083.29	2294151.06
				98	481063.34	2294152.59
				97	481061.72	2294131.45
	:152:3У44	424	Для индивидуально го жилищного строительства (2.1)	98	481063.34	2294152.59
				89	481083.29	2294151.06
				90	481084.91	2294172.19
				99	481064.97	2294173.73
				98	481063.34	2294152.59
	:152:3У45	424	Для индивидуально го жилищного строительства (2.1)	99	481064.97	2294173.73
				90	481084.91	2294172.19
				91	481086.54	2294193.33
				10	481066.60	2294194.87
				99	481064.97	2294173.73
	:152:3У46	424	Для	12	481091.84	2294001.56

Взам. инв. №		Подпись и дата		Инв. № подл.							Лист
											17
Изм.	Кол.уч	Лист	Недок	Подп.	Дата	27070022-ПМТ-ТЧ					

			индивидуально го жилищного строительства (2.1)	74	481093.46	2294022.70
				83	481073.52	2294024.23
				82	481071.90	2294003.09
				12	481091.84	2294001.56
	:152:3У47	424	Для индивидуально го жилищного строительства (2.1)	74	481093.46	2294022.7
				75	481095.09	2294043.83
				84	481075.15	2294045.37
				83	481073.52	2294024.23
				74	481093.46	2294022.70
	:152:3У48	424	Для индивидуально го жилищного строительства (2.1)	75	481095.09	2294043.83
				76	481096.72	2294064.97
				85	481076.78	2294066.51
				84	481075.15	2294045.37
				75	481095.09	2294043.83
	:152:3У49	424	Для индивидуально го жилищного строительства (2.1)	76	481096.72	2294064.97
				77	481098.35	2294086.11
				86	481078.40	2294087.64
				85	481076.78	2294066.51
				76	481096.72	2294064.97
	:152:3У50	424	Для индивидуально го жилищного строительства (2.1)	77	481098.35	2294086.11
				78	481099.97	2294107.25
				87	481080.03	2294108.78
				86	481078.40	2294087.64
				77	481098.35	2294086.11
	:152:3У51	424	Для индивидуально го жилищного строительства (2.1)	78	481099.97	2294107.25
				79	481101.60	2294128.38
				88	481081.66	2294129.92
				87	481080.03	2294108.78
				78	481099.97	2294107.25
	:152:3У52	424	Для индивидуально го жилищного строительства (2.1)	79	481101.60	2294128.38
				80	481103.23	2294149.52
				89	481083.29	2294151.06
				88	481081.66	2294129.92
				79	481101.60	2294128.38
	:152:3У53	424	Для индивидуально го жилищного строительства (2.1)	80	481103.23	2294149.52
				81	481104.85	2294170.66
				90	481084.91	2294172.19
				89	481083.29	2294151.06
				80	481103.23	2294149.52
	:152:3У54	424	Для индивидуально го жилищного строительства	81	481104.85	2294170.66
				11	481106.48	2294191.80
				91	481086.54	2294193.33
				90	481084.91	2294172.19

Взам. инв. №	
Подпись и дата	
Инв. № подл.	

Изм.	Кол.уч	Лист	Недок	Подп.	Дата	27070022-ПМТ-ТЧ	Лист
							18

			го жилищного строительства (2.1)	65	481141.08	2294189.13
				16	481121.15	2294190.67
				73	481119.51	2294169.53
	:152:3У64	614,2	Для индивидуально го жилищного строительства (2.1)	14	481155.83	2293996.63
				48	481156.44	2294017.85
				57	481128.06	2294020.03
				56	481126.43	2293998.89
				14	481155.83	2293996.63
	:152:3У65	592,7	Для индивидуально го жилищного строительства (2.1)	48	481156.44	2294017.85
				49	481157.06	2294039.06
				58	481129.66	2294041.17
				57	481128.06	2294020.03
				48	481156.44	2294017.85
	:152:3У66	571,2	Для индивидуально го жилищного строительства (2.1)	49	481157.06	2294039.06
				50	481157.68	2294060.28
				59	481131.32	2294062.31
				58	481129.66	2294041.17
				49	481157.06	2294039.06
	:152:3У67	549,7	Для индивидуально го жилищного строительства (2.1)	50	481157.68	2294060.28
				51	481158.29	2294081.50
				60	481132.94	2294083.45
				59	481131.32	2294062.31
				50	481157.68	2294060.28
	:152:3У68	528,3	Для индивидуально го жилищного строительства (2.1)	51	481158.29	2294081.50
				52	481158.91	2294102.71
				61	481134.57	2294104.58
				60	481132.94	2294083.45
				51	481158.29	2294081.50
	:152:3У69	506,8	Для индивидуально го жилищного строительства (2.1)	52	481158.91	2294102.71
				53	481159.53	2294123.93
				62	481136.20	2294125.72
				61	481134.57	2294104.58
				52	481158.91	2294102.71
	:152:3У70	485,5	Для индивидуально го жилищного строительства (2.1)	53	481159.53	2294123.93
				54	481160.14	2294145.16
				63	481137.82	2294146.86
				62	481136.20	2294125.72
				53	481159.53	2294123.93
	:152:3У71	463,8	Для индивидуально го жилищного строительства (2.1)	54	481160.14	2294145.16
				55	481160.76	2294166.38
				64	481139.45	2294167.99
				63	481137.82	2294146.86
				54	481160.14	2294145.16

Изм.	Кол.уч	Лист	Недок	Подп.	Дата
Индв. № подл.	Подпись и дата	Взам. инв. №			

27070022-ПМТ-ТЧ

Лист

20

	:152:3У72	442,1	Для индивидуально го жилищного строительства (2.1)	55	481160.76	2294166.38
				15	481161.38	2294187.57
				65	481141.08	2294189.13
				64	481139.45	2294167.99
				55	481160.76	2294166.38
	:152:3У73	427,3	Для индивидуально го жилищного строительства (2.1)	22	480958.90	2294221.21
				152	480979.84	2294219.60
				153	480981.43	2294240.21
				21	480960.44	2294241.17
				22	480958.90	2294221.21
	:152:3У74	440,7	Для индивидуально го жилищного строительства (2.1)	152	480979.84	2294219.60
				154	481000.77	2294217.99
				155	481002.41	2294239.22
				174	480983,72	2294240,1
				153	480981.43	2294240.21
				152	480979.84	2294219.60
	:152:3У75	454,0	Для индивидуально го жилищного строительства (2.1)	154	481000.77	2294217.99
				156	481021.71	2294216.38
				157	481023.39	2294238.25
				155	481002.41	2294239.22
				154	481000.77	2294217.99
	:152:3У76	467,5	Для индивидуально го жилищного строительства (2.1)	156	481021.71	2294216.38
				158	481042.65	2294214.76
				159	481044.38	2294237.27
				157	481023.39	2294238.25
				156	481021.71	2294216.38
	:152:3У77	482,2	Для индивидуально го жилищного строительства (2.1)	158	481042.65	2294214.76
				160	481063.58	2294213.15
				161	481065.37	2294236.43
				173	481054.16	2294236.82
				159	481044.38	2294237.27
				158	481042.65	2294214.76
	:152:3У78	499,6	Для индивидуально го жилищного строительства (2.1)	160	481063.58	2294213.15
				162	481084.52	2294211.54
				163	481086.38	2294235.70
				161	481065.37	2294236.43
				160	481063.58	2294213.15
	:152:3У79	515,7	Для индивидуально го жилищного строительства (2.1)	162	481084.52	2294211.54
				164	481105.35	2294209.94
				165	481107.28	2294234.98
				163	481086.38	2294235.70
				162	481084.52	2294211.54
	:152:3У80	763,9	Для	164	481105.35	2294209.94

Взам. инв. №																																																																																																																																																																																																																																																																																																																																																																																																																																																																																																																																																																													
--------------	--	--	--	--	--	--	--	--	--	--	--	--	--	--	--	--	--	--	--	--	--	--	--	--	--	--	--	--	--	--	--	--	--	--	--	--	--	--	--	--	--	--	--	--	--	--	--	--	--	--	--	--	--	--	--	--	--	--	--	--	--	--	--	--	--	--	--	--	--	--	--	--	--	--	--	--	--	--	--	--	--	--	--	--	--	--	--	--	--	--	--	--	--	--	--	--	--	--	--	--	--	--	--	--	--	--	--	--	--	--	--	--	--	--	--	--	--	--	--	--	--	--	--	--	--	--	--	--	--	--	--	--	--	--	--	--	--	--	--	--	--	--	--	--	--	--	--	--	--	--	--	--	--	--	--	--	--	--	--	--	--	--	--	--	--	--	--	--	--	--	--	--	--	--	--	--	--	--	--	--	--	--	--	--	--	--	--	--	--	--	--	--	--	--	--	--	--	--	--	--	--	--	--	--	--	--	--	--	--	--	--	--	--	--	--	--	--	--	--	--	--	--	--	--	--	--	--	--	--	--	--	--	--	--	--	--	--	--	--	--	--	--	--	--	--	--	--	--	--	--	--	--	--	--	--	--	--	--	--	--	--	--	--	--	--	--	--	--	--	--	--	--	--	--	--	--	--	--	--	--	--	--	--	--	--	--	--	--	--	--	--	--	--	--	--	--	--	--	--	--	--	--	--	--	--	--	--	--	--	--	--	--	--	--	--	--	--	--	--	--	--	--	--	--	--	--	--	--	--	--	--	--	--	--	--	--	--	--	--	--	--	--	--	--	--	--	--	--	--	--	--	--	--	--	--	--	--	--	--	--	--	--	--	--	--	--	--	--	--	--	--	--	--	--	--	--	--	--	--	--	--	--	--	--	--	--	--	--	--	--	--	--	--	--	--	--	--	--	--	--	--	--	--	--	--	--	--	--	--	--	--	--	--	--	--	--	--	--	--	--	--	--	--	--	--	--	--	--	--	--	--	--	--	--	--	--	--	--	--	--	--	--	--	--	--	--	--	--	--	--	--	--	--	--	--	--	--	--	--	--	--	--	--	--	--	--	--	--	--	--	--	--	--	--	--	--	--	--	--	--	--	--	--	--	--	--	--	--	--	--	--	--	--	--	--	--	--	--	--	--	--	--	--	--	--	--	--	--	--	--	--	--	--	--	--	--	--	--	--	--	--	--	--	--	--	--	--	--	--	--	--	--	--	--	--	--	--	--	--	--	--	--	--	--	--	--	--	--	--	--	--	--	--	--	--	--	--

			индивидуально го жилищного строительства (2.1)	166	481125.48	2294208.39
				167	481127.02	2294228.33
				168	481128.56	2294248.27
				19	481111.37	2294249.59
				20	481110.26	2294234.88
				165	481107.28	2294234.98
				164	481105.35	2294209.94
	:152:3У81	420	Для индивидуально го жилищного строительства (2.1)	166	481125.48	2294208.39
				17	481146.42	2294206.78
				169	481147.96	2294226.72
				167	481127.02	2294228.33
				166	481125.48	2294208.39
	:152:3У82	420	Для индивидуально го жилищного строительства (2.1)	169	481147.96	2294226.72
				18	481149.49	2294246.66
				168	481128.56	2294248.27
				167	481127.02	2294228.33
				169	481147.96	2294226.72
	:152:3У83	4181,5	Для индивидуально го жилищного строительства (2.1)	23	481174.21	2294164.99
				171	481211.55	2294161.36
				24	481242.02	2294158.40
				25	481237.71	2294170.35
				26	481191.46	2294245.99
				27	481165.38	2294251.29
				28	481161.57	2294203.33
				29	481171.07	2294198.42
				30	481174.88	2294187.99
				23	481174.21	2294164.99
	:152:3У84	4426,2	Для общественно – деловой застройки	31	481167.76	2293977.66
				32	481125.58	2293980.91
				33	481118.25	2293976.96
				34	481111.66	2293977.47
				35	481105.03	2293982.49
				36	481052.37	2293986.54
				37	481049.30	2293946.65
				183	481060.52	2293946.04
				184	481079.26	2293945.12
				38	481166.69	2293940.74
	:152:3У85	3717,9	Для общественно – деловой застройки	31	481167.76	2293977.66
				39	481033.84	2293987.97
				40	481015.90	2293989.35
				41	481008.58	2293985.40
				42	481001.99	2293985.91
				43	480995.35	2293990.93

Взам. инв. №	
Подпись и дата	
Инв. № подл.	

Изм.	Кол.уч	Лист	Недок	Подп.	Дата	27070022-ПМТ-ТЧ	Лист
							22

				44	480941.50	2293995.08
				45	480938.37	2293954.43
				46	480996.21	2293950.23
				47	481030.64	2293946.46
				39	481033.84	2293987.97
			улично- дорожная сеть (12.0.1), благоустройств о территории (12.0.2)	37	481049.30	2293946.65
				36	481052.37	2293986.54
				35	481105.03	2293982.49
				34	481111.66	2293977.47
				33	481118.25	2293976.96
				32	481125.58	2293980.91
				31	481167.76	2293977.66
				170	481173.21	2294165.08
				23	481174.21	2294164.99
				30	481174.88	2294187.99
				29	481171.07	2294198.42
				28	481161.57	2294203.33
				27	481165.38	2294251.29
				172	481112.31	2294262.10
				19	481111.37	2294249.59
				168	481128.56	2294248.27
				18	481149.49	2294246.66
				169	481147.96	2294226.72
				17	481146.42	2294206.78
				166	481125.48	2294208.39
				164	481105.35	2294209.94
				162	481084.52	2294211.54
				160	481063.58	2294213.15
				158	481042.65	2294214.76
				156	481021.71	2294216.38
				154	481000.77	2294217.99
				152	480979.84	2294219.60
				22	480958.90	2294221.21
				21	480960.44	2294241.17
				175	480959.54	2294241.22
				176	480947.53	2294084.87
				177	480939.22	2293979.93
				178	480937.47	2293954.49
				45	480938.37	2293954.43
				44	480941.50	2293995.08
				43	480995.35	2293990.93
				42	481001.99	2293985.91
				41	481008.58	2293985.40

:152

21005,8

Инва. № подл.	Подпись и дата	Взам. инв. №

Изм.	Кол.уч	Лист	Недок	Подп.	Дата

27070022-ПМТ-ТЧ

Лист

23

				40	481015.90	2293989.35
				39	481033.84	2293987.97
				47	481030.64	2293946.46
				179	481034.04	2293946.09
				180	481040.00	2293945.81
				181	481042.89	2293945.56
				182	481043.02	2293946.99
				37	481049.30	2293946.65
				13	481106.49	2294000.43
				56	481126.43	2293998.89
				14	481155.83	2293996.63
				48	481156.44	2294017.85
				49	481157.06	2294039.06
				50	481157.68	2294060.28
				51	481158.29	2294081.50
				52	481158.91	2294102.71
				53	481159.53	2294123.93
				54	481160.14	2294145.16
				55	481160.76	2294166.38
				15	481161.38	2294187.57
				65	481141.08	2294189.13
				16	481121.15	2294190.67
				73	481119.51	2294169.53
				72	481117.88	2294148.39
				71	481116.26	2294127.26
				70	481114.63	2294106.12
				69	481113.00	2294084.98
				68	481111.38	2294063.84
				67	481109.75	2294042.71
				66	481108.12	2294021.57
				13	481106.49	2294000.43
				9	481051.96	2294004.63
				82	481071.90	2294003.09
				12	481091.84	2294001.56
				74	481093.46	2294022.70
				75	481095.09	2294043.83
				76	481096.72	2294064.97
				77	481098.35	2294086.11
78	481099.97	2294107.25				
79	481101.60	2294128.38				
80	481103.23	2294149.52				

Инв. № подл.	Подпись и дата	Взам. инв. №

						27070022-ПМТ-ТЧ	Лист
							24
Изм.	Кол.уч	Лист	№док	Подп.	Дата		

<div>Инв. № подл.</div> <div>Подпись и дата</div> <div>Взам. инв. №</div>					81	481104.85	2294170.66
					11	481106.48	2294191.80
					91	481086.54	2294193.33
					10	481066.60	2294194.87
					99	481064.97	2294173.73
					98	481063.34	2294152.59
					97	481061.72	2294131.45
					96	481060.09	2294110.32
					95	481058.46	2294089.18
					94	481056.84	2294068.04
					93	481055.21	2294046.90
					92	481053.58	2294025.77
					9	481051.96	2294004.63
					5	480997.42	2294008.83
					108	481018.98	2294028.43
					8	481037.30	2294005.76
					100	481038.93	2294026.89
					101	481040.55	2294048.03
					102	481042.18	2294069.17
					103	481043.81	2294090.31
					104	481045.43	2294111.44
					105	481047.06	2294132.58
					106	481048.69	2294153.72
					107	481050.31	2294174.86
					7	481051.94	2294195.99
					117	481032.00	2294197.53
					6	481012.06	2294199.06
					125	481010.43	2294177.93
					124	481008.81	2294156.79
					123	481007.18	2294135.65
					122	481005.55	2294114.51
					121	481003.92	2294093.38
					120	481002.30	2294072.24
					119	481000.67	2294051.10
					118	480999.04	2294029.96
					5	480997.42	2294008.83
					1	480942.88	2294013.02
					134	480962.82	2294011.49
					4	480982.76	2294009.95
					126	480984.39	2294031.09
					127	480986.01	2294052.23

				21	480960.44	2294241.18
				22	480958.90	2294221.21

Инв. № подл.	Подпись и дата	Взам. инв. №

						27070022-ПМТ-ТЧ	Лист
							27
Изм.	Кол.уч	Лист	№док	Подп.	Дата		

Таблица 3

Сведения о границах территории, применительно к которой
осуществляется подготовка проекта межевания территории

№ п/п	Координаты	
	X	Y
1	481166,69	2293940,74
2	481173,21	2294165,08
3	481211,55	2294161,36
4	481242,02	2294158,4
5	481237,71	2294170,35
6	481191,46	2294245,99
7	481112,31	2294262,1
8	481110,26	2294234,88
9	481054,16	2294236,82
10	480983,72	2294240,1
11	480959,54	2294241,22
12	480947,53	2294084,87
13	480939,22	2293979,93
14	480937,47	2293954,49
15	480996,21	2293950,23
16	481034,04	2293946,09
17	481040	2293945,81
18	481042,89	2293945,56
19	481043,02	2293946,99
20	481060,52	2293946,04
21	481079,26	2293945,12
1	481166,69	2293940,74

Взам. инв. №	
Подпись и дата	
Инв. № подл.	

Документация по межеванию территории в отношении земельного участка с кадастровым номером 36:04:0102051:152 площадью 69 689 кв. м в 30 м по направлению на север от жилого дома, расположенного по адресу: Воронежская область, г. Борисоглебск, ул. Лазоревая, 9, для индивидуальной жилой застройки

Чертеж межевания территории М 1:500

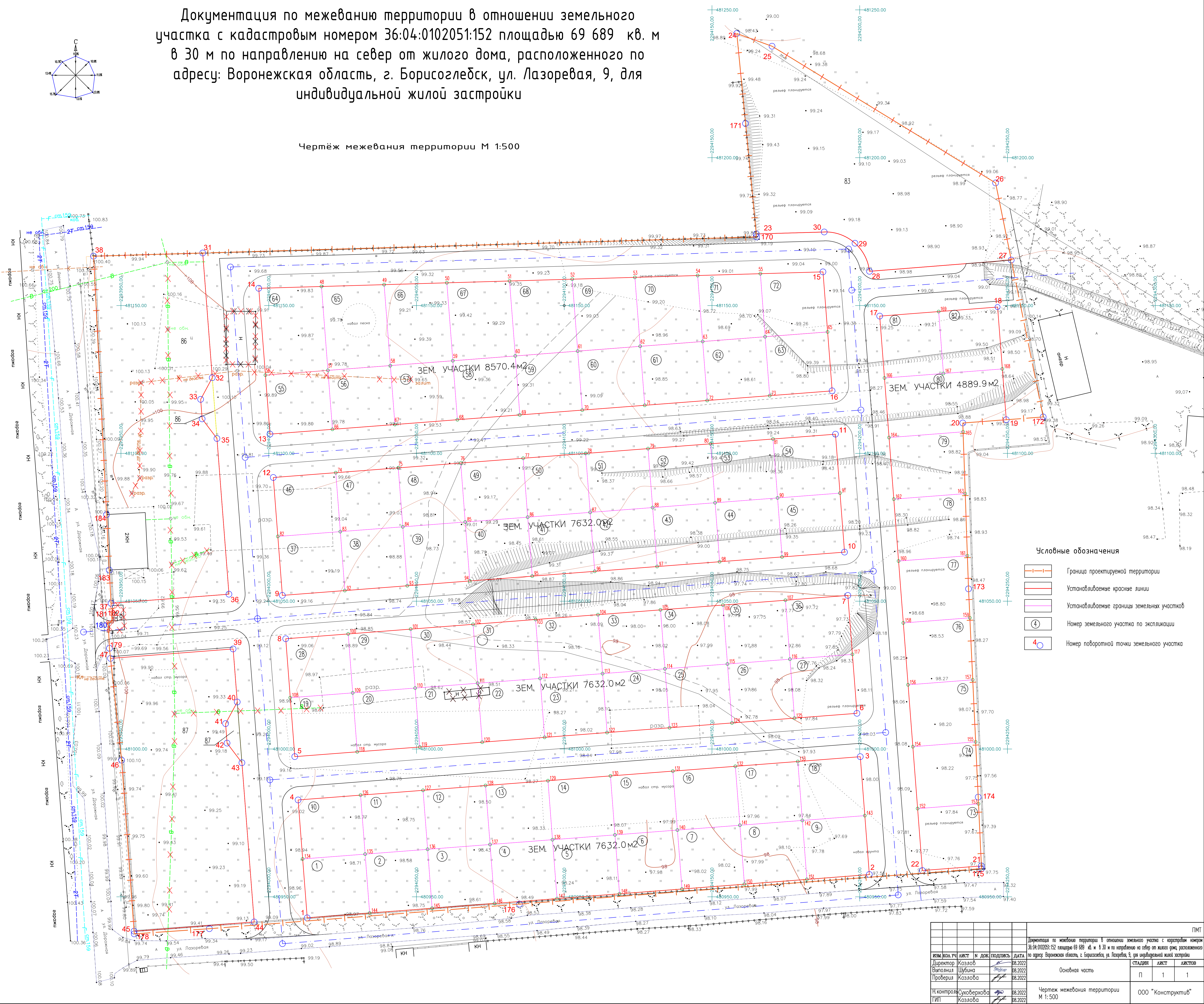

Условные обозначения

- Граница проектируемой территории
- Устанавливаемые красные линии
- Устанавливаемые границы земельных участков
- Номер земельного участка по экспликации
- Номер поворотной точки земельного участка

ИЗМ. КОЛ. Ч. ЛИСТ						ПМТ		
Директор Козлов						Документация по межеванию территории в отношении земельного участка с кадастровым номером 36:04:0102051:152 площадью 69 689 кв. м в 30 м по направлению на север от жилого дома, расположенного по адресу: Воронежская область, г. Борисоглебск, ул. Лазоревая, 9, для индивидуальной жилой застройки		
Вопонили Шубина						Основная часть		
Проберили Козлова						СТАДИЯ	ЛИСТ	ЛИСТОВ
Н.Контроль Суховерхова						П	1	1
ГИП Козлова						Чертеж межевания территории М 1:500		
						ООО "Конструктор"		